

町民課

☎ マイナンバー推進係 (124)

マイナンバーカード4つのメリット

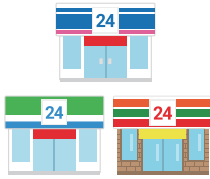

コンビニ交付

役場の窓口に行けない時も近くのコンビニなどで住民票の写しや課税証明書等が取得できます。また、役場内にもマイナンバーカードを使って住民票等を取得できる「らくらく証明書交付サービス」を導入しております。

※カードがあれば申請書を書かずに待たずに証明書を取得することができます。

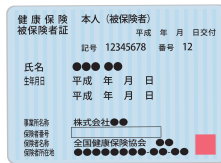

健康保険証

マイナ保険証を利用して病院を受診すると、利用者負担が軽減されます。あなたが同意すれば、過去の受診情報等や投薬歴などを共有できます。

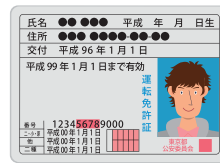

本人確認書類

未成年や免許証を持っていない方は顔写真付きの身分証明書になります。

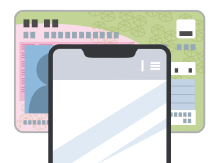

オンライン申請

引越し手続きなどが自宅で簡単にできます。

マイナンバーカード申請サポートをしています！

町では、申請書の記入や顔写真の撮影をお手伝いしています。ご希望の方は、本人確認書類*を窓口にお持ちください。また、申請時に暗証番号の設定依頼をすることで、カードをご自宅に郵送することができます。

本人確認書類

顔写真付きのもの1点
(運転免許証、パスポート、在留カードなど)
お持ちでない方は、身分証明書2点
(健康保険証、年金手帳、学生証など)



税務課

☎ 収納管理係 (111)

納税等の支払い可能アプリを追加しました

納税等の利便性を高めるためにスマートフォンの決済アプリ収納を導入していますが、9月11日から新たに「楽天ペイ」が利用できるようになりました。

これらの決済アプリをスマートフォンに取り込んで納付書のバーコードを読み取ると、事前に登録した銀行口座から引き落としや事前にチャージされた残高からお支払いできます。

現在利用可能なアプリ

PayB PayPay LINE Pay

au PAY 楽天銀行 FamiPay

銀行Pay (ゆうちょ等) d払い R Pay

対象税等

町県民税	固定資産税
軽自動車税	国民健康保険税
介護保険料	後期高齢者医療保険料
保育所利用料	住宅使用料
水道料金	公共下水道使用料
開栓手数料	